

Plan Parcelar
 UAT Ghimbav, jud. Brasov
 Tarla 42, A 308/1
 scara 1:2000
 Copie spre publicare si atitare

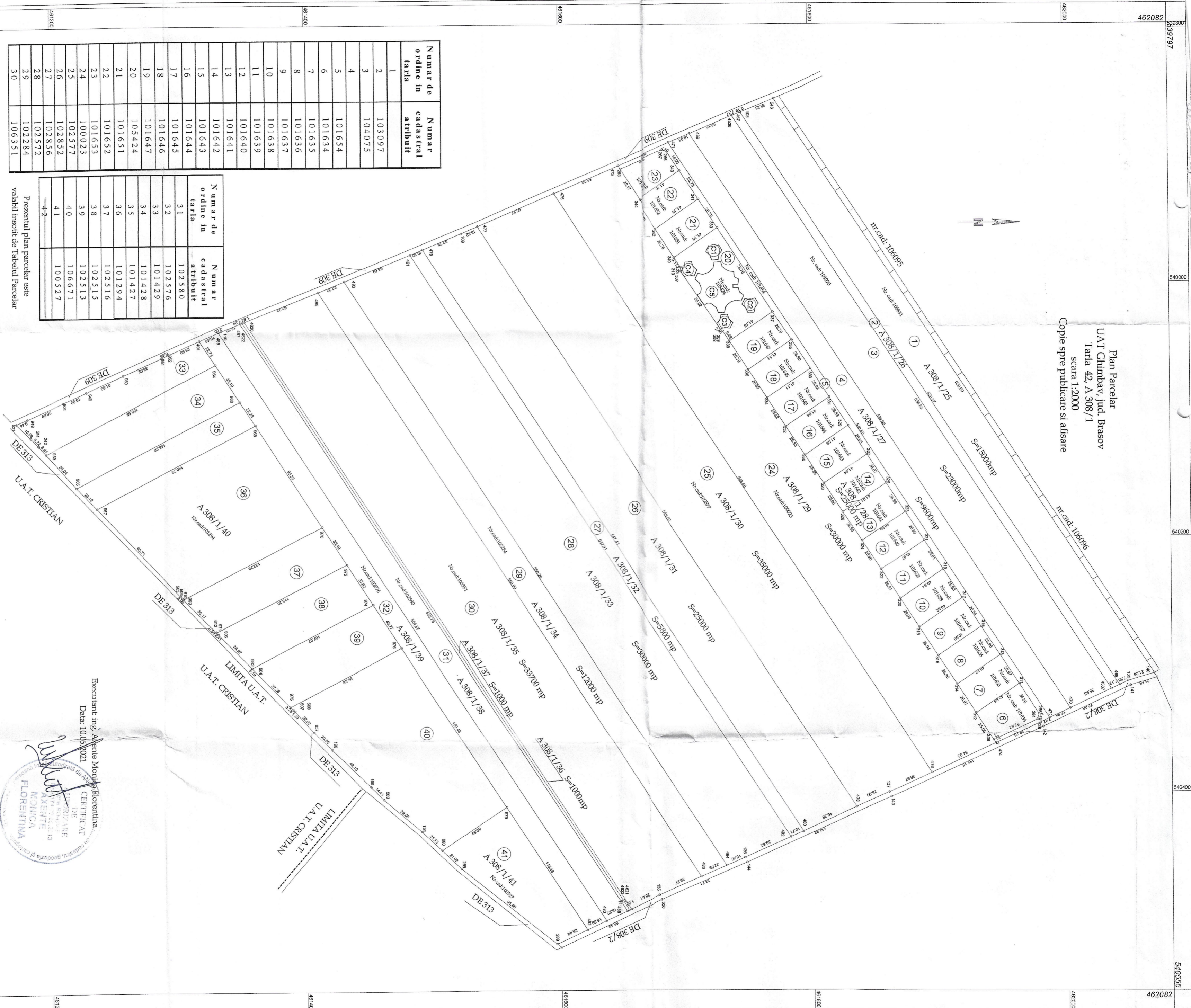

Numar de ordine in tarla	Numar cadastral atribuit
1	103097
2	104075
3	101636
4	101634
5	101635
6	101637
7	101638
8	101639
9	101640
10	101641
11	101642
12	101643
13	101644
14	101645
15	101646
16	101647
17	101648
18	101649
19	101650
20	101651
21	101652
22	101653
23	101654
24	101655
25	101656
26	101657
27	101658
28	101659
29	101660
30	101661

Numar de ordine in tarla	Numar cadastral atribuit
31	102580
32	102576
33	101429
34	101428
35	101427
36	101294
37	102516
38	102515
39	102513
40	106671
41	100527
42	

Prezentul plan parcelar este valabil insotit de Tabelul Parcelar

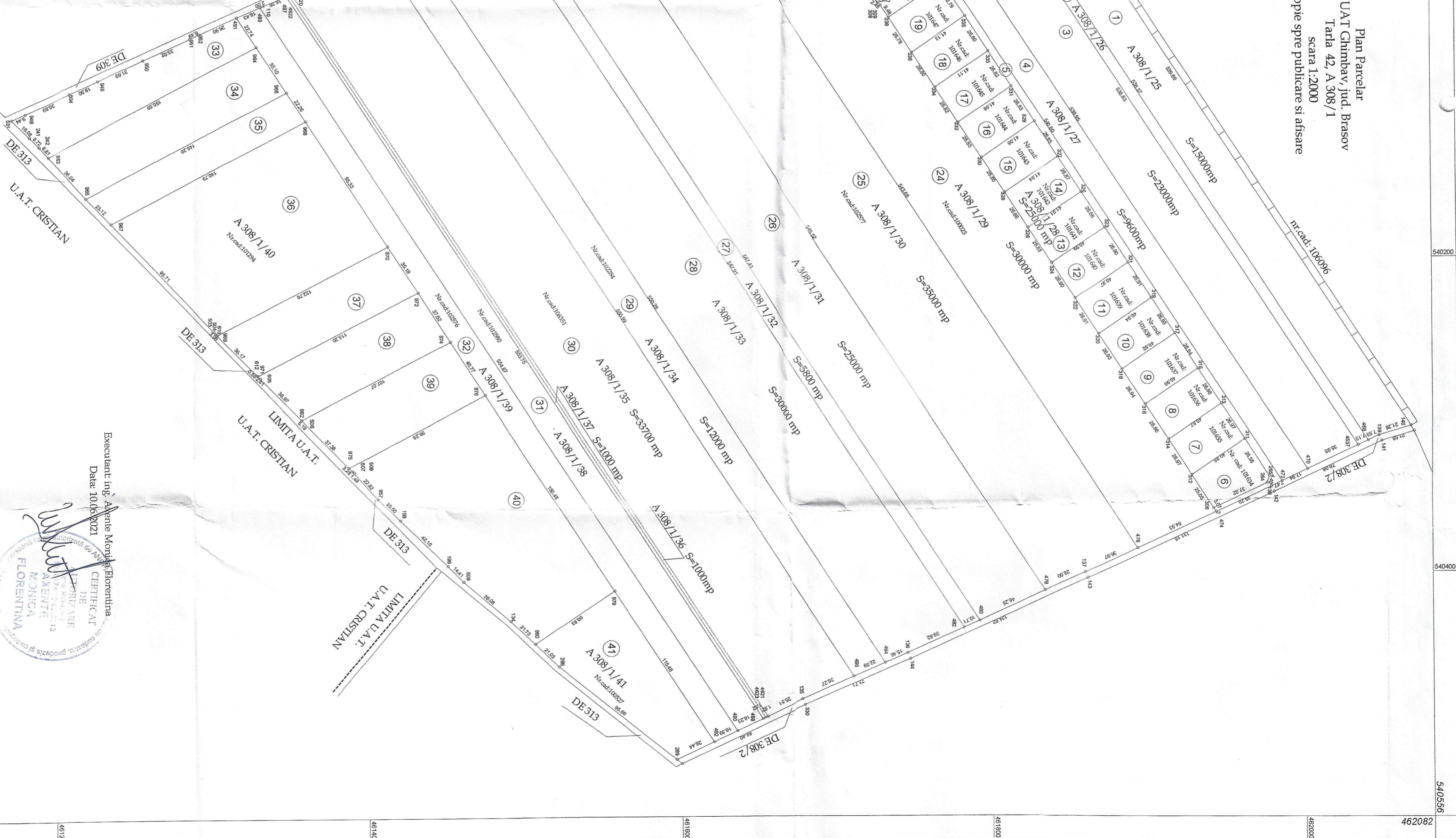

Vizat Comisia locala de fond funciar
 Presedinte comisie: Ionel Pitundra
 Data: _____
 Stampila _____

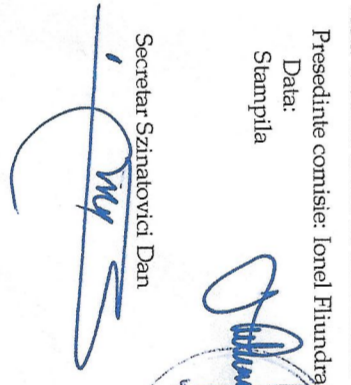
Secretar Szhanovici Dan

 COMANIA
 OLARU GHIMBAV
 JUDEȚUL BRASOV

Executant ing. Avenite Moruga Florentina
 Data: 10.06.2021

 CERTIFICAT
 DE
 FOTOFOTOGRAFARE
 AERIANE
 AERONAVIGABILE
 FLORENTINA

Se confirma suprafata din masuratori si introducerea imobilului in baza de date
 Parata _____
 Semnatura si data _____

Stampila OCPI
 01.07.2021
 Oficiul de Cadastru si Publicitate Imobiliară Brasov
 Nume și prenume : OLARU MARIANA-VIOLETA
 Funcția : consilier cadastru
